

Responsabile Scientifico

Prof. Pietro G. Iacoviello

Comitato Scientifico:

Prof.ssa Maria Carmela Mascaro

Dott.ssa Maria Assunta Pasquarelli

Dott. Vincenzo Vecchione

Segreteria Organizzativa:

Carmina Carlucci

Maria Rosa De Sanctis

Donatella Di Donato

Maurizio Di Nonno

Nicolino D'Onofrio

Pasquale Garofalo

Roberto Formicola

Dario Petrecca

Per informazioni:

INAIL – SMR Molise

Tel. **0874 475309**

Email: molise-sovrmedica@inail.it

Saranno accettate le domande di iscrizioni pervenute entro e non oltre il 21 ottobre 2013.

Sarà data precedenza al personale sanitario INAIL.

I posti disponibili sono 100 e la partecipazione è gratuita.

All'evento sono stati assegnati 9 crediti ECM

Le schede di iscrizione dovranno essere inviate:

via fax al n. **0874 475275**

o via email a molise-sovrmedica@inail.it



**MALATTIE PROFESSIONALI DA
SOVRACCARICO BIOMECCANICO
DELL'ARTO SUPERIORE:
ASPETTI CLINICI ED ASSICURATIVI**

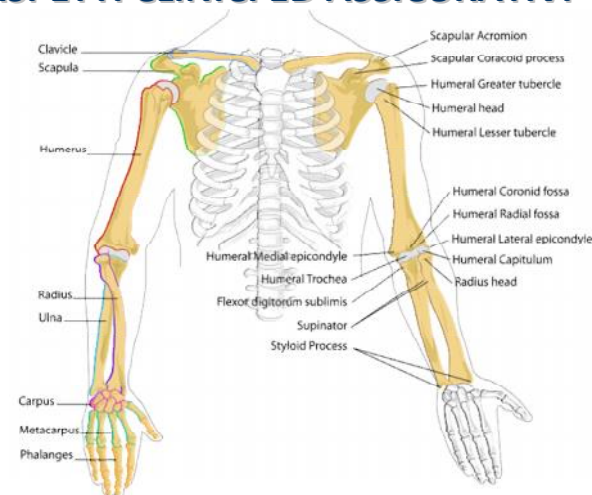

**Sala della Costituzione
della Provincia di Campobasso
Via Milano - Campobasso**

**Sabato 26 ottobre 2013
Ore 8:00 – 18:30**

**CORSO DI AGGIORNAMENTO
PER TUTTE LE PROFESSIONI SANITARIE
EVENTO: 4072-74427
9 CREDITI ECM**



Programma

I SESSIONE

Saluto delle autorità

INTRODUZIONE

Dott.ssa Anna Maria Pollichieni – Direttore Regionale INAIL Molise

Prof. Pietro G. Iacoviello – Sovrintendente Medico Regionale INAIL Molise

MODERATORI:

Prof. Nicola Sannolo

Prof. Pietro G. Iacoviello

Prof. Pancrazio La Floresta

8:00 – 9:00

Le Malattie Professionali:

aspetti normativi e medico-legali

Relatore: *Prof.ssa Maria Carmela Mascaro*

9:00 – 10:00

Anatomia funzionale dell'arto superiore

Relatore: *Prof. Germano Guerra*

10:00 – 11:00

Inquadramento clinico delle patologie

croniche dell'arto superiore

Relatore: *Dott. Livio Masino*

11:00 – 12:00

La diagnostica clinico – strumentale

Relatore: *Prof. Luca Brunese*

12:00 – 13:00

Rischi professionali:

aspetti produttivi e mansioni coinvolte

Relatore: *Ing. Francesco Salierno*

II SESSIONE

MODERATORI:

Prof. Adriano Ossicini – Sovrintendente Medico Generale INAIL

Dott. Marcello Epifanio – Dirigente Medico Coordinatore INPS Molise

Dott.ssa Luigia Spinelli – Sost. Procuratore. Cons. Comm. Parlamentare di Inchiesta

14:00 – 15:00

Obblighi certificativi

Relatore: *Dott.ssa Maria Assunta Pasquarelli*

15:00 – 16:00

Accertamento medico assicurativo delle MP da sovraccarico biomeccanico

Relatore: *Prof. Pasquale A. Di Palma*

16:00 – 17:00

Valutazione del danno nelle MP da sovraccarico biomeccanico arti superiori

Relatore: *Dott. Vincenzo Vecchione*

17:00 – 18:00

Rapporti del MMG con i medici competenti e l'INAIL

Relatore: *Dott. Ernesto La Vecchia*

18:00

CONCLUSIONI

Prof. Adriano Ossicini

18:30

Questionario di apprendimento e gradimento